



Berner Fachhochschule BFH

Departement Architektur, Holz und Bau BFH-AHB
Peter Staub

Stab
– Hochschul- & Qualitätsentwicklung:– Verwaltung: Sabine Zulauf
Adriana Abbiasini – Direktionsassistentz: Sandra Steiner
– Kommunikation: Beatrice Saurer – Global Engagement: Markus Schär
– Controlling: Günther David Frison – Prüfstelle: Urs Uehlinger

Organigramm BFH-AHB

1. Februar 2024

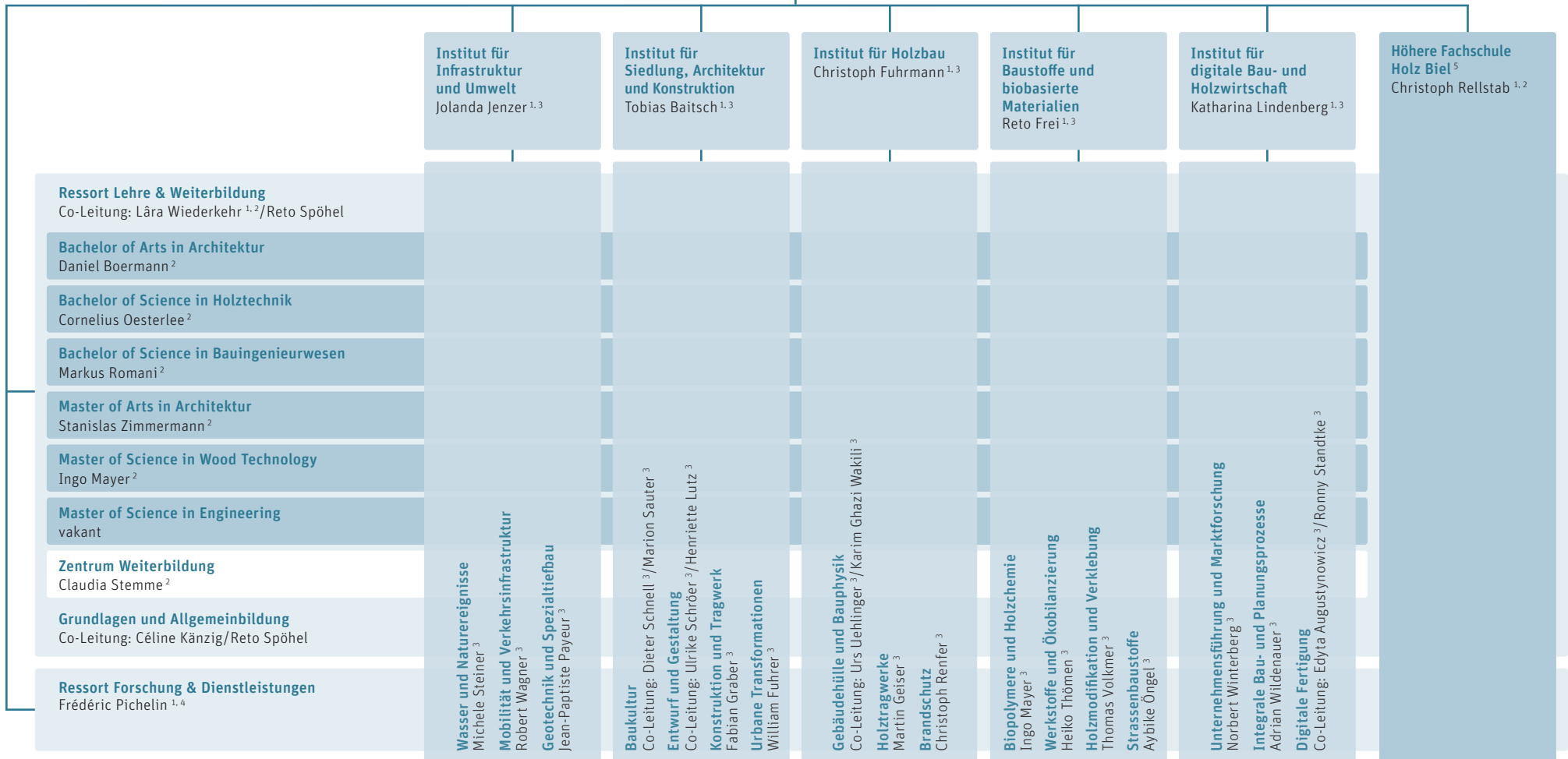

¹ Mitglied Departementsleitung, ebenfalls Mitglied: Vertreter*in Dozierende und Vertreter*in MAD, sowie ohne Stimmrecht Vertreter*in Hochschul- & Qualitätsentwicklung

² Mitglied Ressortleitung Lehre & WB

³ Mitglied Institutsleitung

⁴ Betrieb akkreditiertes Labor nach ISO 17025

⁵ Die Höhere Fachschule Holz Biel ist eine kantonale höhere Fachschule und organisatorisch der BFH-AHB angegliedert