Berner
Fachhochschule

Starke Gründe für die BFH

Warum es sich lohnt, beruflich bei der
Berner Fachhochschule einzusteigen.

▸ Human Resources

BFH: Macht Sinn.

1

Etwas Sinnvolles tun, ein fesselndes Umfeld und ein Plan für die Zukunft.

2 800 Mitarbeitende forschen, entwickeln und tüfteln an anwendungsorientierten Lösungen für Wirtschaft, Kultur und die Menschen in Bern, der Schweiz und auf der ganzen Welt. Das macht Sinn und wir selber lernen dabei auch unglaublich viel. Von diesem praxisnahen und topaktuellen Wissen profitieren jedes Jahr rund 8 000 junge Menschen, die hier studieren oder sich berufsbegleitend weiterbilden.

Die BFH ist am Puls der Zeit. Gemeinsam mit Unternehmungen und anderen Institutionen im In- und Ausland arbeiten wir bereits an den Themen, über die anderswo erst diskutiert wird – wie zum Beispiel Medizininformatik, Cleantec oder Robotik.

Als eine von acht vom Bund anerkannten Fachhochschulen und dem Kanton Bern als wichtigsten Träger steht die BFH auf einer soliden Basis. Für die Zukunft haben wir noch viel vor: In den nächsten Jahren investieren wir in zwei neue Campusse. So bündeln wir in Bern und Biel unsere Kräfte und schaffen grossartige Rahmenbedingungen, auch für unsere Mitarbeitenden.

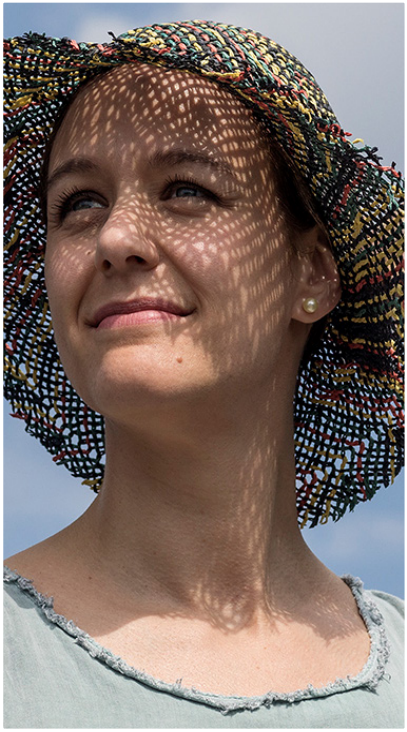

«Man kann nicht alles haben», sagt Janine Jeker, «auch nicht bei der BFH. Aber vieles! Zum Beispiel, auch bei Teilzeitarbeit richtig anspruchsvolle Aufgaben zu übernehmen. So muss ich mich nicht verbiegen und kann mich voll einbringen: Als Kommunikationsfachfrau, Mutter von zwei Söhnen und im Sport.»

«Das Leben ist schon ernst genug und natürlich gibt es auch hier manchmal nervige Dinge», sagt Frank Budweg. «Darum muss das Lachen bei mir im Job unbedingt Platz haben. Zum Glück sieht das auch mein Team so.»

Vier richtig starke Vorteile

3

Eine schier unglaubliche Vielfalt

Sich in ihrem Fachgebiet so richtig auszutoben, fasziniert die Mitarbeitenden der BFH. Aber: Darf man „austoben“ im Zusammenhang mit dem Job an einer Fachhochschule denn sagen? Ja klar, warum nicht? Denn genau dieses „warum nicht“ ist ja auch so etwas wie eine Grundhaltung der Mitarbeitenden der BFH, die sie in Projekten, in der Forschung und in ganz alltäglichen beruflichen Fragen ausleben.

Vielfalt

- Eine enorm breite und für so manche überraschend grosse Vielfalt an Themen.
- Ein genialer Mix aus Forschung und Lehre – diese vielen Facetten prägen auch den Alltag der Supportfunktionen.
- Viele Kontakte mit Studierenden aus aller Welt, die etwas erreichen wollen.

Freiräume

- Grosse Freiheiten wie kaum woanders bei der Gestaltung der Arbeit und ganz viel Auslauf für eigene Ideen, Kreativität und Entscheidungsfreude.
- Sich dort einbringen, wo die eigenen Talente und Interessen lie gen.
- Neugierde ist gefragt, und das nicht zu knapp. Und viel Selbstständigkeit und Eigenverantwortung.
- Auf der Suche nach Lösungen sind Neugierde und öfters sogar ein radikales Querdenken gefragt.

Nützlich

- Fokus auf praxisorientierter Forschung und der Ausbildung engagierter Menschen statt auf Gewinnmaximierung.
- Total spannende Zukunftsprojekte zusammen mit externen Partnern und der Wirtschaft, die über die Grenzen der Fachwelt hinaus für Aufmerksamkeit sorgen.
- Eine sinnvolle, befriedigende Tätigkeit.

Selbstbestimmt arbeiten und leben

Auch bei der Gestaltung der Arbeitszeiten schenkt die BFH ihren Mitarbeitenden viele Freiheiten. Wenn immer es die Arbeit ermöglicht, können Arbeitsbeginn und -ende selber geplant werden. Mit dieser Flexibilität und den verschiedenen Arbeitszeitformen wie Teilzeit oder Home Office lassen sich Privatleben, Familie und Beruf ausgezeichnet unter einen Hut bringen.

Persönlich

– Grosse Freiheiten bei der Gestaltung der Arbeitszeiten.
– Arbeitsbeginn und -schluss flexibel anpassen.
– Jede Menge Eigenverantwortung.

Familienfreundlich

– Viel Verständnis für familiäre Pflichten.
– Spannende, verantwortungsvolle Arbeit auch bei Teilzeit und Wiedereinstieg.
– Teilzeit fast überall problemlos möglich.

Gut gelegen

– Viele Arbeitsorte an Top-Lage mit sehr guter Erreichbarkeit.

Inspirierender Teamgeist

Das spezielle am BFH-Teamgeist ist, dass es ihn gleich mehrfach gibt. Einheitsbrei ist nämlich nicht so unser Ding. Darum fühlt sich der BFH-Spirit auch überall ein wenig anders an. Doch Gemeinsamkeiten finden sich überall: Der erfrischende Austausch über Themen-, Abteilungs- und sogar Ländergrenzen hinaus zum Beispiel. Oder die flachen Hierarchien, gepaart mit einem herrlich unkomplizierten Umgang.

Ein bunter Haufen

- Zusammenarbeit mit klugen Köpfen aus ganz verschiedenen Berufsfeldern, die wie Sie etwas bewegen wollen.
- Unterschiedlichste Biographien bereichern den Alltag.
- Viele Kontakte mit Menschen aus der ganzen Welt.

Austausch

- Unkomplizierter Austausch auch über die Abteilungsgrenzen hinaus.
- Kontakte mit Kolleginnen und Kollegen aus der Wirtschaft.
- Internationale Vernetzung.

Respekt

- Ein zwangloses, entspanntes Miteinander und viel Hilfsbereitschaft.
- Ein angenehmer Umgangston.
- Wertschätzung für gute Leistungen.

Weiterkommen – und ankommen

Lebenslanges Lernen steckt tief drin in unserer DNA. Allein schon die tägliche Arbeit an der Berner Fachhochschule ist gewissermassen eine dauerhafte On-the-job Ausbildung. Darüber hinaus sehen wir es gern, wenn sich Mitarbeitende entwickeln wollen und unterstützen interne und externe Weiterbildungen. Aber nicht nur weiter-, sondern auch ankommen passt ganz gut zu uns: Die BFH ist auch eine feine Adresse für alle, die schon viel erlebt und gesehen haben.

Eine gute Adresse

- Eine gute Adresse für alle, die beruflich weiterkommen wollen und ein Pluspunkt im CV.
- Der richtige Ort für Menschen mit viel Erfahrung, die in einem nicht absatzorientierten Umfeld forschen, lehren und noch einmal richtig Gas geben wollen.

Individuelle Förderung

- Vielfältige Möglichkeiten, in der BFH Karriere zu machen, zum Beispiel als Dozentin oder Lehrgangsverantwortlicher.
- Bildungsfreundliche Kultur, die individuelle Lernziele und Weiter bildungen auch organisatorisch unterstützt.
- Gemeinsames Abstimmen der persönlichen Entwicklungsmöglich keiten im jährlichen Feedback- und Entwicklungsgespräch.

Vielfältiges Weiterbildungsangebot

- Breiter Fächer BFH-interner Weiterbildungsangebote mit international anerkannten Abschlüssen.
- An einer anderen Hochschule in Europa zwischen 2 Tagen und 2 Monaten unterrichten oder sich von anderen Herangehensweisen in Lehre, Forschung oder Administration inspirieren lassen.
- Zugang zum grossen Kursangebot des Kantons Bern.

Berner Fachhochschule
Human Resources
Falkenplatz 24
CH-3012 Bern

Telefon +41 31 848 48 48

hr@bfh.ch
bfh.ch/karriere