

Student*innen und Mitarbeiter*innen

Students and staff

Bachelor- und Master-Student*innen

Bachelor's and master's students

2020



50% Frauenanteil | Proportion of women

2019



49% Frauenanteil | Proportion of women

2018



49% Frauenanteil | Proportion of women

- **Agrar-, Forst- und Lebensmittelwissenschaften**
Agricultural, forest and food sciences
- **Architektur, Holz und Bau**
Architecture, wood and civil engineering
- **Design, Musik, Theater und andere Künste¹**
Design, music, theatre and other arts¹

- **Gesundheit¹ | Health¹**
- **Soziale Arbeit | Social work**
- **Sport | Sport**
- **Technik und Informatik¹ | Engineering and IT¹**
- **Wirtschaft | Business**

¹ Abweichungen von Bundesstatistiken: Inkl. Student*innen im gemeinsamen Bachelor Multimedia Production mit der HTW Chur. Inkl. Student*innen im gemeinsamen Master Biomedical Engineering mit der Universität Bern. Exkl. Student*innen im Kooperationslehrgang BSc Physiotherapie mit dem BZG Bildungszentrum Gesundheit Basel-Stadt

¹ Deviations from federal statistics: includes students doing the joint BSc in Multimedia Production with HTW Chur University of Applied Sciences; includes students doing the joint MSc in Biomedical Engineering with the University of Bern; excludes students doing the cooperative BSc in Physiotherapy with the Basel City health training centre (BZG).

Student*innen nach geografischer Herkunft

Students by geographical origin

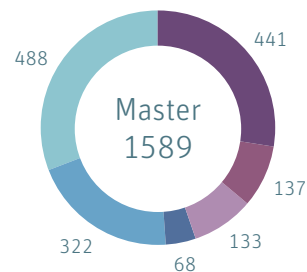
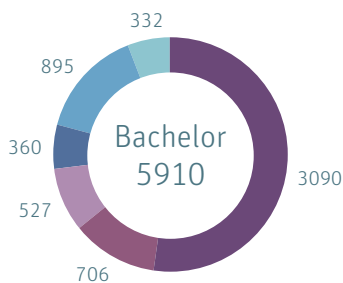

2020

- **Bern | Bern**
- **Übriger Espace Mittelland | Rest of the Swiss Plateau**
- **Nordwestschweiz | North-west Switzerland**

- **Zentralschweiz | Central Switzerland**
- **Übrige CH | Rest of Switzerland**
- **Ausland | Foreign**

Weiterbildungsstudent*innen (Anzahl Abschlüsse) Continuing education students (number of course completions)

2020



41 % Frauenanteil | Proportion of women

2019



42 % Frauenanteil | Proportion of women

2018



47 % Frauenanteil | Proportion of women

- **Agrar-, Forst- und Lebensmittelwissenschaften**
Agricultural, forest and food sciences
- **Architektur, Holz und Bau**
Architecture, wood and civil engineering
- **Design, Musik, Theater und andere Künste**
Design, music, theatre and other arts

- **Gesundheit¹ | Health¹**
- **Soziale Arbeit | Social work**
- **Sport | Sport**
- **Technik und Informatik | Engineering and IT**
- **Wirtschaft | Business**

¹ Abweichung von Bundesstatistiken: Zahlen inklusive nicht immatrikulierte Student*innen Stufe MAS/EMBA.

¹ Deviation from federal statistics: numbers include non-matriculated MAS/EMBA students.

Anzahl Vollzeitstellen Number of full-time posts

2020



44 % Frauenanteil | Proportion of women

2019



45 % Frauenanteil | Proportion of women

2018



44 % Frauenanteil | Proportion of women

- **Professor*innen und Dozent*innen**
Professors and lecturers
- **Assistent*innen und wissenschaftliche Mitarbeiter*innen**
Assistants and scientific staff

- **Weitere Mitarbeiter*innen¹ | Other staff¹**
- **Lernende | Apprentices**

¹ U. a. technisches und handwerkliches Personal in Laboren und Werkstätten; Mitarbeiter*innen in Studiensekretariaten, Bibliotheken und Mensen; Sachbearbeitung, Hausdienst, IT, Kommunikation, Administration

Exklusive Eidgenössische Hochschule für Sport Magglingen EHSM, Abegg-Stiftung und externe Lehrbeauftragte.

¹ Including technical and manual staff in laboratories and workshops, staff in the course secretariats, libraries and cafeterias, clerical staff, caretaking staff, and staff in IT, communications and administration.

Excludes the Swiss Federal Institute of Sport Magglingen SFISM, the Abegg Foundation and external teaching staff.

Angewandte Forschung und Entwicklung Applied research and development

Drittmittelerträge External funds

2020



2019



2018



Alle Angaben in Prozent | All figures are percentages.

- Erträge Dritter | Third-party funds
- Erträge Innosuisse | Innosuisse funds
- Erträge SNF | SNSF funds

- Erträge internationaler Organisationen
Funds from international organisations

Angaben ohne angegliederte Höhere Fachschulen sowie ohne Eidgenössische Hochschule für Sport Magglingen EHSM.

The figures exclude affiliated technical colleges and the Swiss Federal Institute of Sport Magglingen SFISM.

Projektpartnerschaften nach geografischer Herkunft Project partnerships by geographical origin

210

Partnerschaften
Ausland
Foreign
partnerships

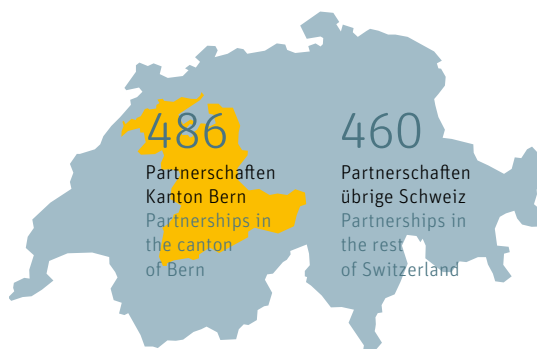

486

Partnerschaften
Kanton Bern
Partnerships in
the canton
of Bern

460

Partnerschaften
übrige Schweiz
Partnerships in
the rest
of Switzerland

1156

Total

2020

Exklusive Eidgenössische Hochschule für Sport Magglingen EHSM.

Excludes the Swiss Federal Institute of Sport Magglingen SFISM.

Quellen:

- Bundesamt für Statistik BFS (Stichtag: 15.10.2020)
- Berner Fachhochschule (Stichtag: 31.12.2020)
- Staatssekretariat für Bildung, Forschung und Innovation SBF

Sources:

- Swiss Federal Statistical Office (as at: 15.10.2020)
- Bern University of Applied Sciences (as at: 31.12.2020)
- State Secretariat for Education, Research and Innovation

Finanzen Finances

Bruttokosten der Leistungsbereiche Gross costs of the performance areas

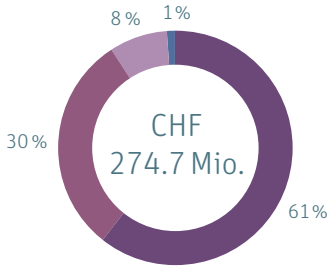

2020

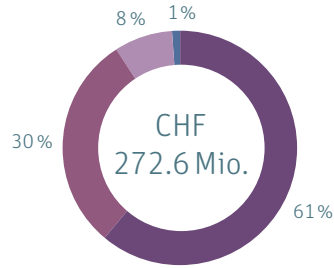

2019

- Lehre | Teaching
- Forschung und Entwicklung | Research & development

- Weiterbildung | Continuing education
- Dienstleistungen | Services

Angaben u. a. ohne Infrastrukturkosten, ohne angegliederte Höhere Fachschulen, ohne BZG Bildungszentrum Gesundheit Basel-Stadt, sowie ohne Eidgenössische Hochschule für Sport Magglingen EHSM, Master Biomedical Engineering (Kooperation mit der Universität Bern) und Bachelor Multimedia Produktion (Kooperation mit der HTW Chur).

The figures exclude inter alia infrastructure costs, affiliated technical colleges, the Basel City health training centre (BZG), the Swiss Federal Institute of Sport Magglingen SFISM, the MSc in Biomedical Engineering (joint programme with the University of Bern) and the BSc in Multimedia Production (joint programme with HTW Chur University of Applied Sciences).

Finanzierung der BFH: Ertrag Finances of the BFH: revenue

2020



2019



2018



Alle Angaben in Prozent | All figures are percentages.

- Beitrag Kanton Bern | Contribution from Bern canton
- Grundbeiträge Bund | Basic federal contributions
- Beiträge anderer Kantone
Contributions from other cantons
- Forschungserträge | Research revenue
- Weiterbildungserträge | Continuing education revenue

- Dienstleistungserträge | Revenue from services
- Studien-, Anmelde- und Prüfungsgebühren
Study, registration and examination fees
- Sonstiger Ertrag, Erlösminderungen
Other revenue, revenue reductions



Detaillierte Jahresrechnung:
bfh.ch/jahresrechnung2020



Detailed annual accounts (german):
bfh.ch/jahresrechnung2020