Ablauf Vorstudienpraktikum

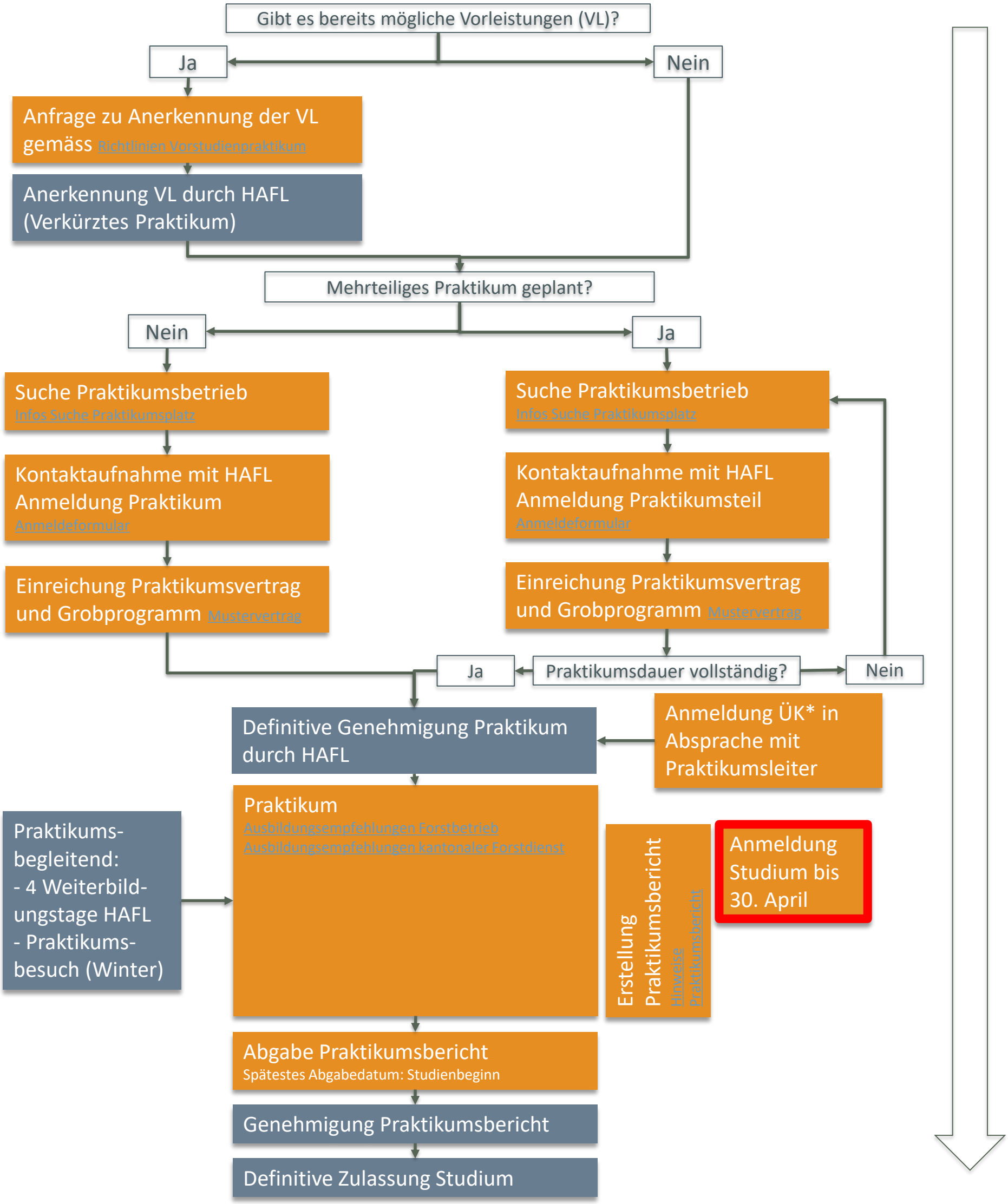

*ÜK: überbetriebliche Kurse (die Teilnahme an den Kursen für die Anrechnung des Vorstudienpraktikums **NICHT** verpflichtend, wird aber stark empfohlen)

Durch HAFL | Durch Studiumsanwärter/in